U POWSTANI

TU POWSTA
OSPICJUM STACJ
91/31 22 98 605 410 915 WWW.HOSPIC

TU POWSTANIE
HOSPICJUM STACJONARNE
tel. 91/31 22 989, 605 410 915
WWW.HOSPICJUM-POLICE.PL

12

ANIE
JONARNE
SPICJUM-POLICE.PL

HOST
tel. 91/31 22 989

U POWSTANI
IUM STACJ

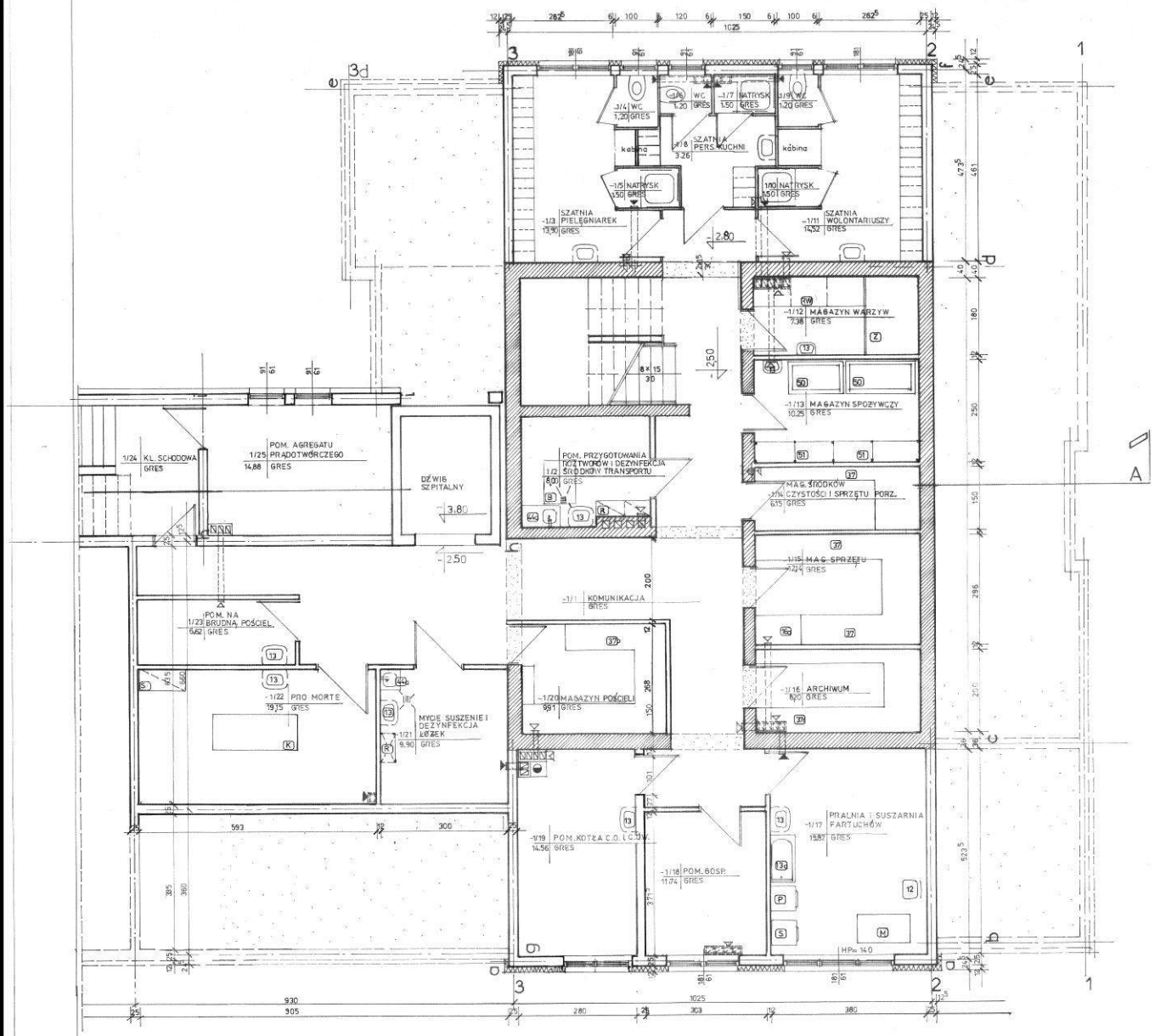

RZUT PIWNIC 1:50

WYPOSAŻENIE POMIESZCZEŃ

-1/2 - POMIESZCZENIE PRZYGOTOWANIA ROZTWORÓW I DEZYNFEKCJI ŚRODKÓW TRANSPORTU
R - regał na środki dezynfekcyjne
13 - umywalka
44a-zlewozmywak z ociekaczem
B - basen ze stali nierdzewnej wys.5cm z odprowadzeniem do kratki ściekowej

-1/12 – MAGAZYN WARZYW
RW - regał na skrzynki z warzywami
Z - skrzynia na ziemniaki
13 - umywalka

-1/13 - MAGAZYN SPOŻYWCZY
51 -regał na produkty spożywcze
50 -zamrażarka
13 -umywalka

-1/14 – MAGAZYN ŚRODKÓW CZYSTOŚCI I SPRZĘTU PORZĄDKOWEGO
37 – regały i szafy magazynowe

-1/15 – MAGAZYN SPRZĘTU MEDYCZNEGO
37 - regały i szafy magazynowe
16a- stół

-1/16 – ARCHIWUM
37r regały

-1/17 - PRALNIA I SUSZARNIA FARTUCHÓW
13 – umywalka
13a- wanna
P - pralka
S - suszarka
M - magiel elektryczny
12 – krzesło

-1/20 – MAGAZYN POŚCIELI CZYSTEJ
37p- szafy i regały na pościel

-1/21 - MYCIE,SUSZENIE I DEZYNFEKCJA ŁÓŻEK
13 – umywalka
44a -zlewozmywak jednokomorowy
R - regał

-1/21 – POMIESZCZENIE „PRO MORTE"
K -katafalk
13 -umywalka
S – szafa
12 - krzesło

PRACOWNIA AUTORSKA ARCHITEKT KRYSTYNY CYRULIŃSKIEJ
UL. JAWOROWA 51, 71-383 SZCZECIN

INWESTOR:	Stowarzyszenie Hospicjum Królowej Apostołów, ul.Grunwaldzka 13, 72-010 Police.	
OBIEKT: TREŚĆ:	Zmiana sposobu użytkowania budynku mieszkalnego i gospodarczego na hospicjum stacjonarne „ Królowej Apostołów" , wraz z przebudową i rozbudową tych budynków oraz budową niezbędnej infrastruktury technicznej.	
ADRES:	ul.Szczecińska 12,dz.204 i 203/7,obręb.gm.Police	
TREŚĆ:	RZUT PIWNIC - Wyposażenie pomieszczeń	SKALA 1:50
FAZA/BRANŻA	PROJEKT BUDOWLANY/	grudzień 2010
PROJEKTANT: mgr inż.arch. K.CYRULIŃSKA upr.nr 4/Sz/82	SPRAWDZAJĄCY: mgr inż.arch. M.FURMANCZYK upr.nr 29/Sz/93	RYS. NR

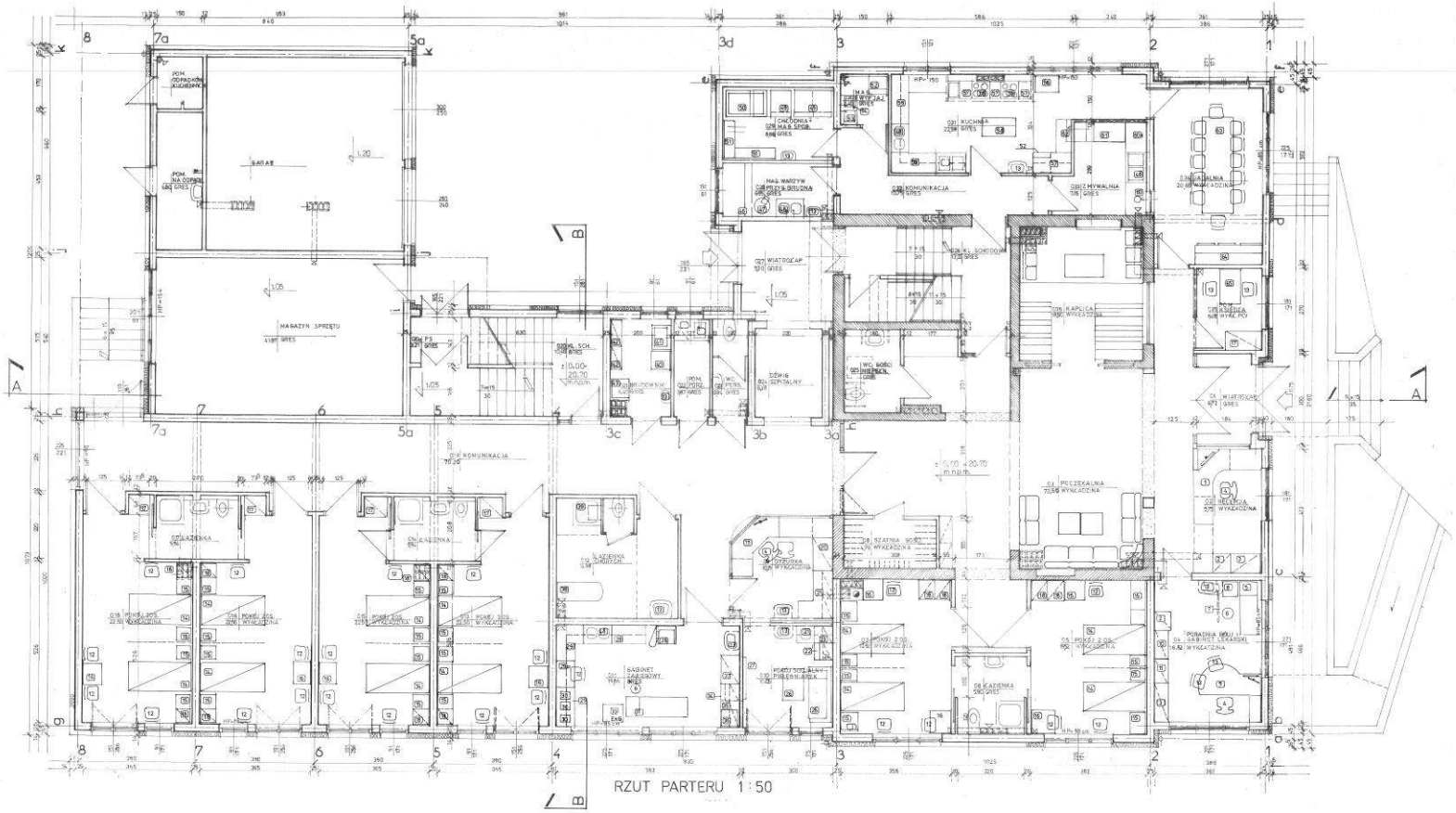

WYPOSAŻENIE POMIESZCZEŃ

02 - RECEPCJA
1- lada recepcyjna (komputer +klawiatura +ekran, szafki na dokumenty z zawieszkami (kontener-półmik)
2- szafa ubraniowa
3- szafa biurowa
4- fotel obrotowy

04-GABINET LEKARSKI
5- szafka 60/200cm
6- fotel
7- parawan ruchomy
8- stolik zabiegowy
9- biurko z dostawką (komputer,szafka z szufladami z zawieszkami,kosz/kontener-półmik)
10-szafka wisząca na leki
11-szafka metalowa-kąt na leki narkotykowe
3- szafa ubraniowa
4- fotel obrotowy
12-krzesło
13-umywalka

06,07,013,015,016,017-POKOJE CHORYCH
14-stolik szpitalne
15-szafki
16-szafa
17-szafa ubraniowa wbudowana
18-szafy zwejpanelne
12-krzesło

09- DYŻURKA
19-biało biurko ze ścianką szklaną do wys.2,2m(szafka z szufladami z zawieszkami na dokumenty - komputer+drukarka+ekran+klawiatura, kontener-półmik)
20-szafa na leki zamykana
21-wbudowa przyłożenia (blat roboczy podbudowany szafkami na wymiary medyczne +szafki wiszące)
4-fotel obrotowy
13-umywalka

010-POKÓJ SOC/JALBY PIELĘGNIAREK
21-dźwiczmywak jednokomorowy
22-lodówka
23-blat kuchenny
24-szafki kuchenne wiszące
25-kanapa
26-lawa
27-storan przyprawny
13-umywalka

011-GABINET ZABIEGOWY
28-fotel ginekologiczny z podpórką do pobierania krwi
29-zabudowa przyłożenia z blatem roboczym ze zlewem dwukomorowym ze blatu nierdzewnej, podbudowanym szafkami na materiały opatrunkowe+szafki wiszące
30-pompy infuzyjne na stałe podłączone do prądu
31-stół operacyjnego
32LB-lampa bezcieniowa
33-wózek zabiegowy z EKG
34-chłodziarka na płyny infuzyjne pod blatem
35-blat roboczy podbudowany szafkami
36-chłodziarka na płyny infuzyjne 60/60/60cm
37-szafa magazynowa
6 - taboret
12-krzesło
13-umywalka

012-ŁAZIENKA CHORYCH
38-wózek wanna
39-matryca z laborem odkładanym na ścianę
13-umywalka

021-BRUDOWNIK
40-myjnia dezynfektor
41-basen ze stali nierdzewnej 60/80cm
42-regał do suszenia basenów
43-wózek z pojemnikiem na brudną bieliznę
13-umywalka

022-POMIESZCZENIE PORZĄDKOWE
44-dźwiczmywak jednokomorowy montowany na wysokości 50cm nad posadzką
45-regał na środki czyszcz

028-PRZYGOTOWALNIA BRUDNA
46- regał
47-obierak warzyw / ziemniaków
48-dźwiczmywak dwukomorowy ze stali nierdzewnej
13-umywalka

029-MAGAZYN SPOŻYWCZY CHŁODNIA
49-szafa chłodnicza
50-zamrażarka
51-regał na artykuły spożywcze
13-umywalka

030-MAGAZYN I WYPARZANIE JAJ
52-bidowa
53-blat roboczy z wbudowanymzlewozmywakiem jednokomorowym + szafki kuchenne wiszące
54-kuchenka elektryczna jednogrzałkowa

031-KUCHNIA
55-kuchnia gazowa czteropalnikowa
56-wózek do przewożenia posiłków
57-blat ścałał nierdzewnej podbudowany szafkami
58-stół roboczy ze stali nierdzewnej
59-zabudowa przyłożenia szafki pod blatem ze stali nierdzewnej+szafki kuchenne wiszące
48-dźwiczmywak dwukomorowy ze stali nierdzewnej
13-umywalka
52-bidowa

033-ZMYWALNIA
60- stół ze stali nierdzewnej z otworem do usuwania odpadków + pojemnik na odpadki
61- zmywarka z opcją wyparzania
62-regał przechowy

034-JADALNIA
63- stół jadalny
12-krzesła
64-kredens

035-POKÓJ KSIĘDZA
17-szafa ubraniowa
18-biurko
12-krzesło

PRACOWNIA AUTORSKA ARCHITEKT KRYSTYNY CYRULIŃSKIEJ
ul. JAKROMINA 61, 71-392 SZCZECIN

INWESTOR	Zachodniopomorskie Hospicjum Kordowej Kardiologii, ul Grunwaldzka 10, 70-019 Polska
OBIEKT TREŚĆ	Zmiana sposobu użytkowania budynku mieszkalnego i gospodarczego na hospicjum dziecięcie „Kordowej Rehabilitacji", wraz z przebudową i rozbudową (zgodnie z projektem wraz budowlą,instalacją i instalacjami technicznymi)
ADRES	ul.Bocznicowa 12,dz.204/ 2007,Zarowo,gm.Police
TREŚĆ	RZUT PARTERU - Wyposażenie pomieszczeń SKALA 1:50
FAZA/BRANŻA	PROJEKT BUDOWLANY grudzień 2013
PROJEKTANT ARCHITEKT KRYSTYNA CYRULIŃSKA	SPRAWDZAJĄCY mgr inż. Ewa Kowalska mgr inż. Ewa Kowalska RYS. 9/9

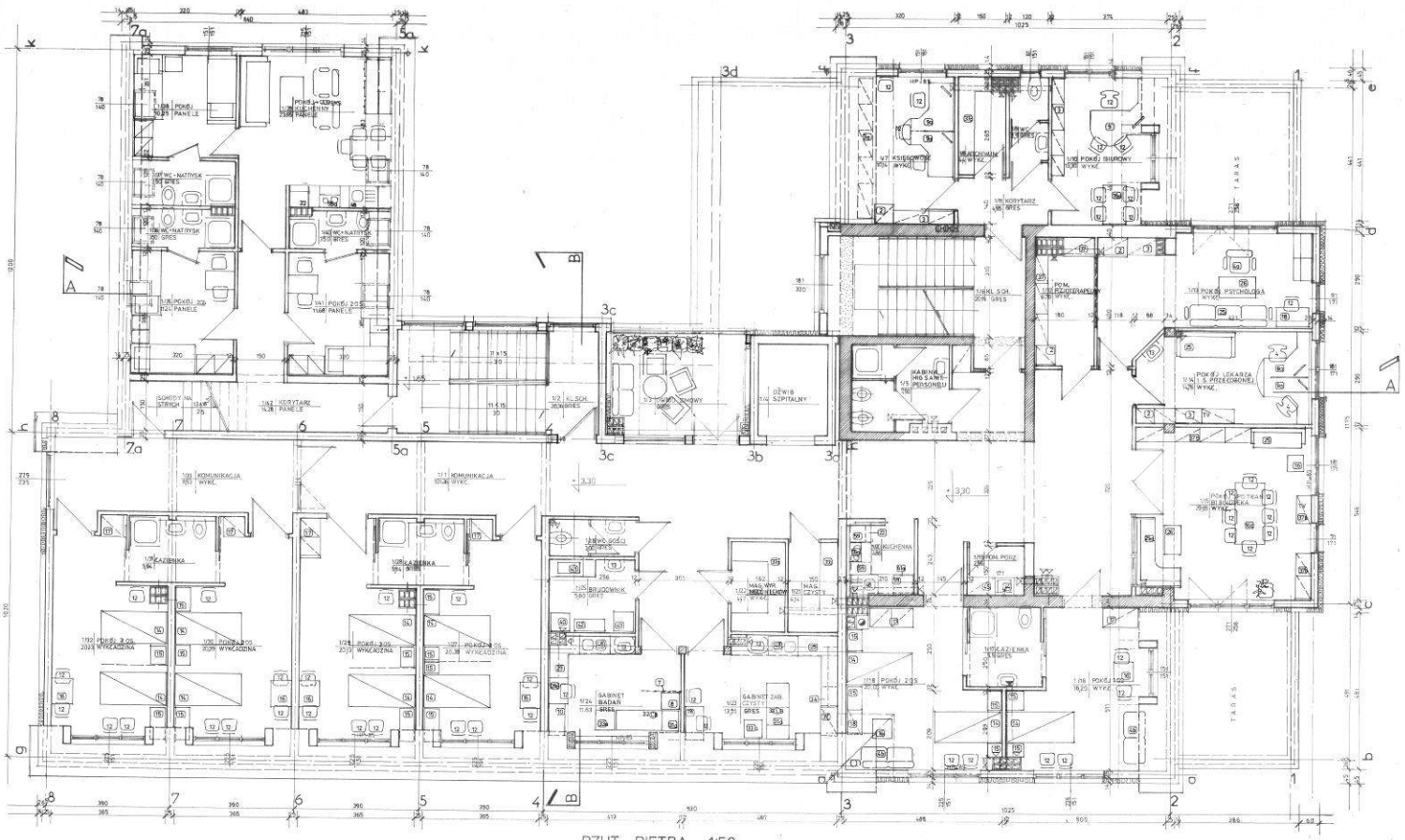
1/08 POKÓJ 20,25 PANELE
1/09 POKÓJ 20,25 PANELE
1/07 WC - NATRYSK 1,40 GRES
1/06 WC + NATRYSK 2,20 GRES
1/05 POKÓJ 20,25 PANELE
1/04 POKÓJ 20,25 PANELE
1/42 KORYTARZ 14,28 PANELE
1/43 KL.SCH. 20,96 GRES
1/44 KORYTARZ 20,96 GRES
1/45 DŹWIG 1/14 SZPITALNY
1/46 KL.SCH. 20,96 GRES
1/47 KORYTARZ 1,48 GRES
1/48 KSIĘGOWOŚĆ 20,96 WYKŁ.
1/49 POKÓJ BIUROWY 20,96 WYKŁ.
1/50 POM. FIZJOTERAPEUTY 6,96 WYKŁ.
1/51 POKÓJ PSYCHOLOGA 20,96 WYKŁ.
1/52 POKÓJ LEKARZA I S. PRZEŁOŻONEJ 12,96 WYKŁ.
1/53 POKÓJ SPOTKAŃ I BIBLIOTEKA 20,96 WYKŁ.
1/54 KABINET NS SANIT. I S. PERSONELU 1,96 GRES
1/55 KOMUNIKACJA 20,96 WYKŁ.
1/56 KOMUNIKACJA 20,96 WYKŁ.
1/57 POKÓJ 20,25 WYKŁADZINA
1/58 POKÓJ 20,25 WYKŁADZINA
1/59 POKÓJ 20,25 WYKŁADZINA
1/60 POKÓJ 20,25 WYKŁADZINA
1/61 POKÓJ 20,25 WYKŁADZINA
1/62 POKÓJ 20,25 WYKŁADZINA
1/63 POKÓJ 20,25 WYKŁADZINA
1/64 POKÓJ 20,25 WYKŁADZINA
1/65 POKÓJ 20,25 WYKŁADZINA
1/66 POKÓJ 20,25 WYKŁADZINA

TU POWSTANIE

POWSTANIE
WWW.HOSPICJUM-POL

TU POWSTANIE
HOSPICJUM STACJONARNE

ZETOR 10245

EW200
VCM Belgium NV/SA

VOLVO

VOLVO

VOLVO

VOLVO
VOLVO

VOLVO

08 08
3CX

3CX

JCB

JCB

900

900
LIEBHERR

LIEBH

TABLICA INFORMACYJNA

BRICOMAN www.bricoman.pl

PROSTE TANIE BUDOWANIE

BUDOWA HOSPICJUM

ADRES TANOWO, SZCZECIŃSKA 12

NR POZWOLENIA 70/2013

NADZÓR BUD. PINB POLICE

INWESTOR STOWARZYSZENIE HOSPICJUM ~~KRÓLOWEJ APOSTOŁÓW~~

WYKONAWCA P.B. INTERBUD SP Z OO.

KIER. BUDOWY AGNIESZKA CHMIELEWSKA ~~tel. 795-455-428~~

KIER. ROBÓT

INSP. NADZORU MIECZYSŁAW IMBRA

PROJEKTANT KRYSTYNA CYRULIŃSKA

TELEFON ALARMOWY 112

999	OKR. INSP. PRACY
998	POGOT. GAZOWE
997	POGOT. ENERGET.

OBIEKT CHRONIONY
GUSTAW SECURITAS
TABLICA INFORMACYJNA
BRICOMAN
www.bricoman.pl
NAZWA HOSPICJUM
ADRES TANOWO SZCZECINSKA 12
NR POZWOLENIA 20/2013
NADZÓR INW. PINB POLICE
INWESTOR
WYKONAWCA P.B. INTERBUD SP ZOO
KIER. BUDOWY AGNIESZKA GMIELEWSKA
KIER. ROBÓT
INSP. NADZORU MIECZYSŁAW HORA
PROJEKTANT KRZYSZTOF OWCZUSKA
TELEFON ALARMOWY 112
999
998
997

UWAGA!
GŁĘBOKIE
WYKOPY
ZGR 19TU

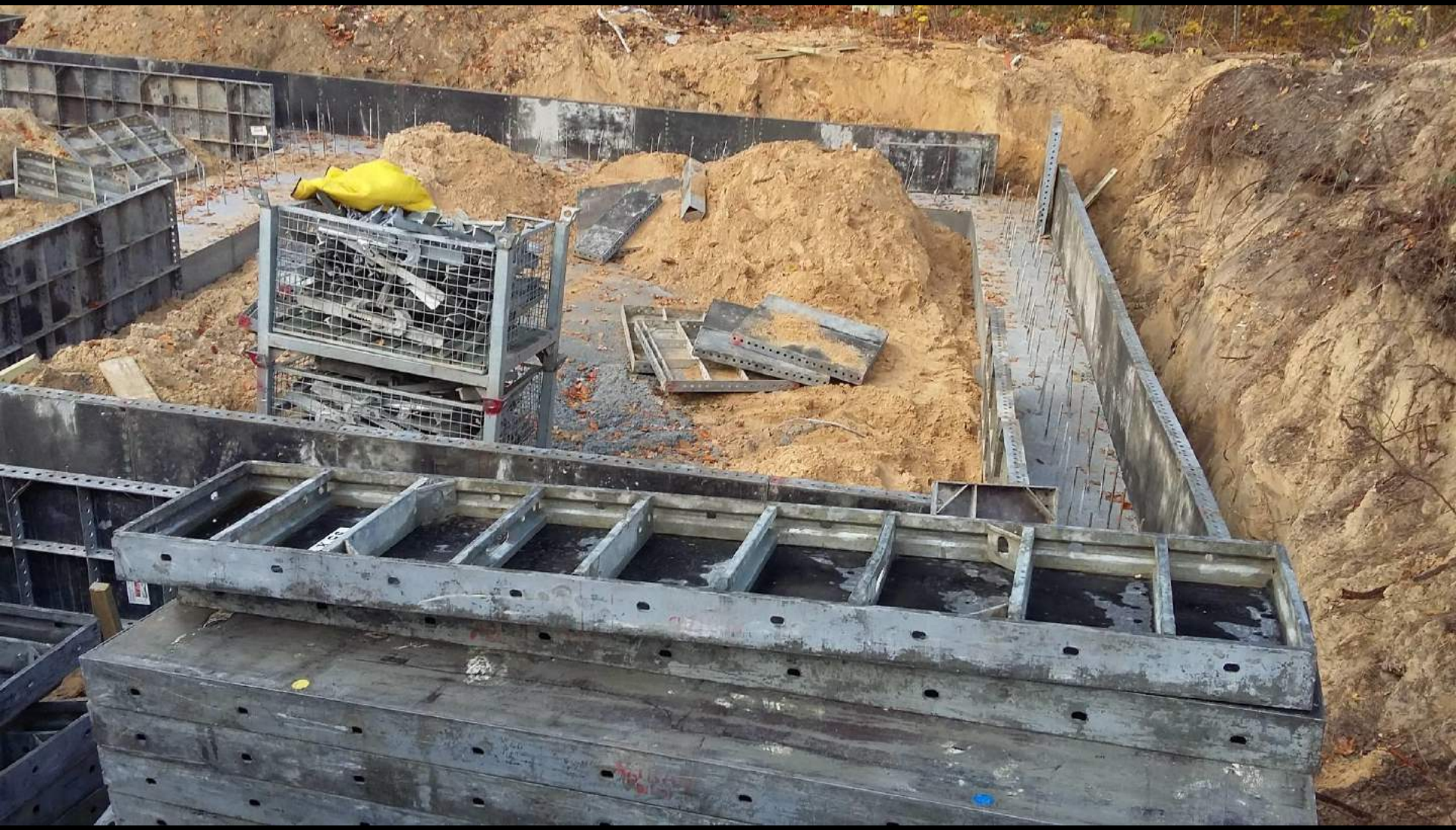

TABLICA INFORMACYJNA
BRICOMAN
SCANIA
KERAM

CIFA

TABLICA INFORMACYJNA
BRICOMAN
www.bricoman.pl
BUDOWA HOSPICJUM
ADRES TANOWO SZCZECIŃSKA 12
NR POZWOLENIA 20/2013
NADZÓR BUD. PINB POLICE
INWESTOR
WYKONAWCA P.B. INTERBIO SP. Z O.O.
KIER. BUDOWY AGNIESZKA CHMIELEWSKA
KIER. ROBÓT
INSP. NADZORU
PROJEKTANT
TELEFON ALARMOWY 112
POWSTANIE

55 x 150

YAMAHA

Röben
TONBAUSTOFFE

Ú POWSTANIE
HO JUM STACJONARNE
tel. 91
05 410 915
WWW.HOSPICJUM-POLICE.PL
KRONIKA
7905E

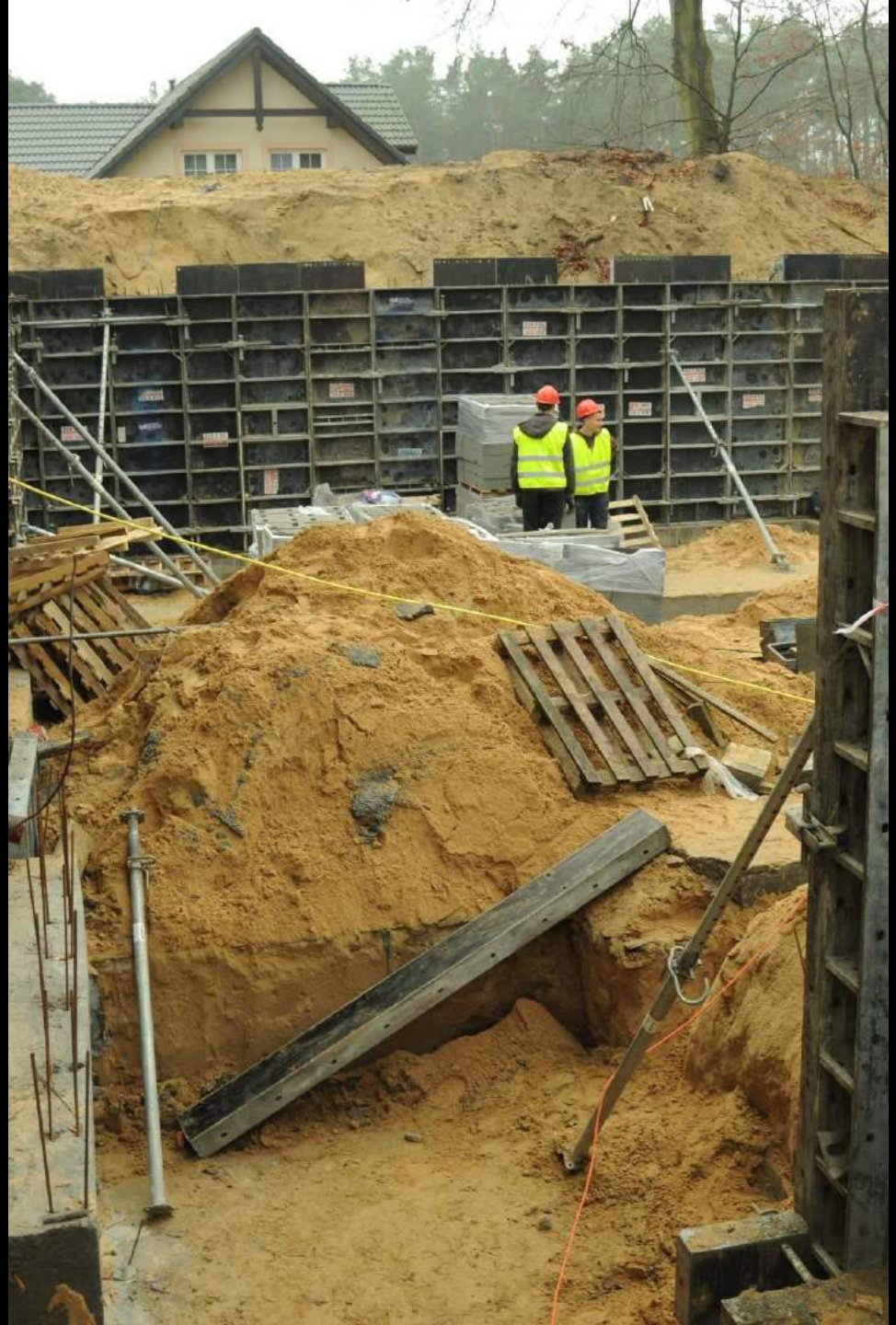

Akt Erekcyjny
27 listopada 2015r.

TVP
SZCZECIN

STOWARZYSZENIE
HOSPICJUM
POLICE

www.hospicjum-police.pl

STOWARZYSZENIE
HOSPICJUM
POLICE
KRÓLOWEJ APOSTOŁÓW
warzyszenie
icjum Królowej Apo
cja Pożytku Publicznego
waldzka 13, 72-
orego, koordynator
050 91
o - 91/31 22 989
605 410 915

STOWARZYSZENIE
HOSPICJUM

STOWARZYSZENIE
HOSP
POLIC
KRÓLO
Stowarzys
Hospicju
ul. Grun
Kontakt:
zgłoszeni
605
biuro - 91
605
Dyżury w hospicjum
wtorek i czwar
środa:
www.hospi
email: info@h

TVP

STOWARZYSZENIE
HOSP
POLICE
KROLOWI
Stowarzyszen
Hospicjum K
ul. Grunwald
biuro - 91 31 22
605 510 9
wtorek i czwartek
środa:
www.hospicju
email: info@hospic

STOWARZYSZENIE
HOSPICJUM
biuro
Dyżury
wtorek
środa:

STOWARZYSZENIE
HOSPICJUM
POLICE
KRÓLOWEJ APOSTO
Stowarzyszenie
Hospicjum K
ul. Grunwald
605
biuro - 91/
605 4
Dyżury w hospicjum:
wtorek i czwart
środa:
www.hos
email: info

STOWARZYSZENIE
HOSPICJUM
POLICE
KRÓLOWEJ APOSTOŁÓW
050 915
/31 22 989
5 410 915

STOWARZYSZENIE
HOSPICJUM
POLICE
KRÓLOWEJ APOSTOŁÓW
605 050 915
www.hospicjum-police.pl
MIDI BOX

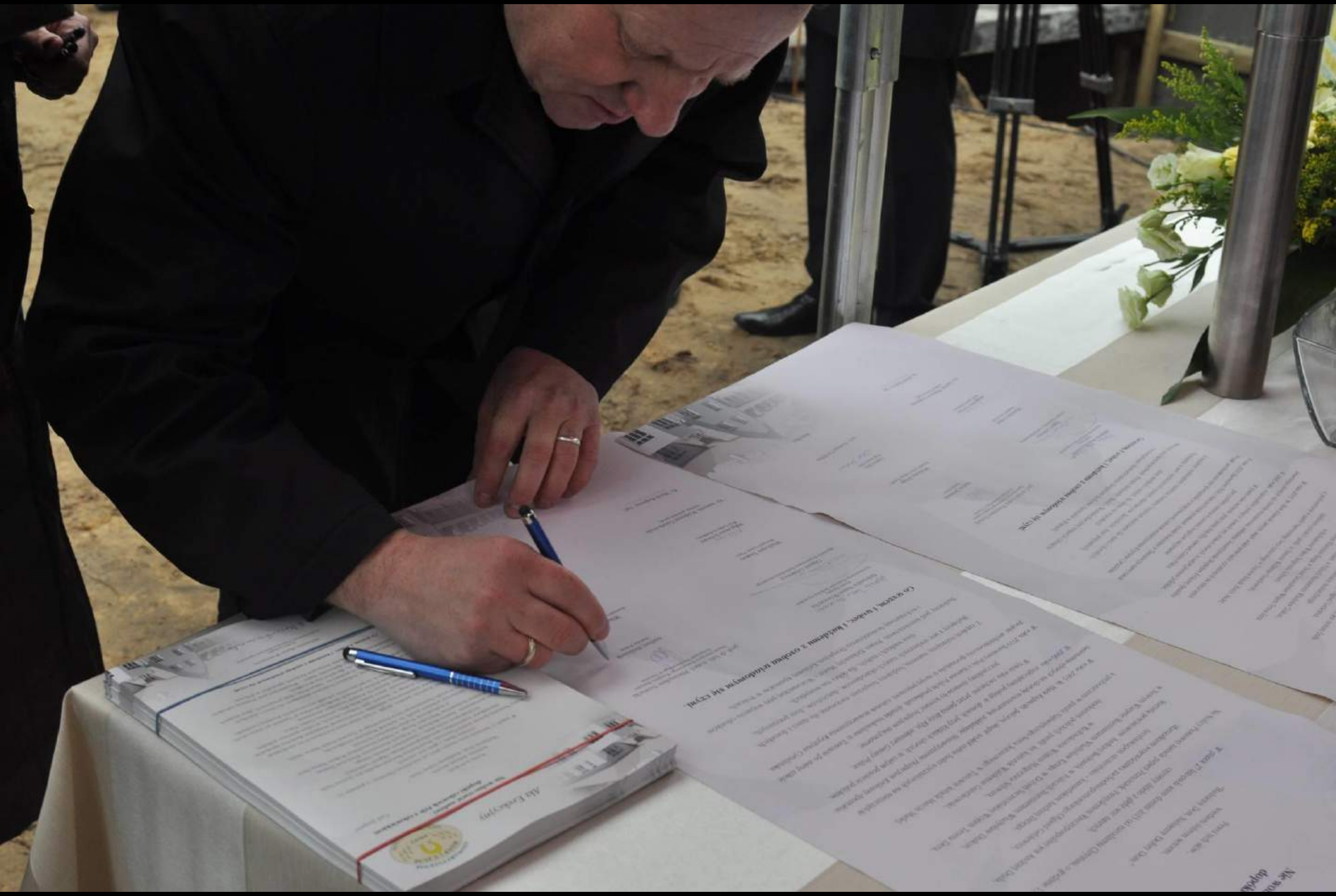

Stowarzyszenie Hospicjum
Królowej Apostołów
STOWARZYSZENIE
HOSPICJUM
POLICE

HOSPICJUM
POLICE

HOSPICJUM
POLSKE

HOSPICJUM
POLICE

STOWARZYSZENIE
HOSPICJUM

STOWARZ
HOSP
KRÓLOWE
warzyszenie
icjum Kro

STOWARZYSZENIE
HOSPICJUM
POLICE
KRÓLOWEJ APOSTOŁÓW

Akt Erekcyjny

Nie wolno tracić nadziei,
dopóki człowiek żyje z człowiekiem
Carl Jaspers

Pewni tych słów,
wiedzeni dobrym sercem,
„Budujmy Dom, Budujmy Dobry Dom."

W piątek 27 listopada roku Pańskiego 2015 od narodzenia Chrystusa, o godzinie 13,
wznosimy dłonie z głębi serc naszych.

Na Stolicy Prawowitej zasiada papież Franciszek, Przywódcom Rzeczypospolitej jest Andrzej Duda,
Metropolitą województwa zachodniopomorskiego Olgierd Gołębiewicz,
Arcybiskupem szczecińsko – kamieńskim Andrzej Dzięga,
Starostą powiatowym Andrzej Bednarek, w Policach Burmistrzem Władysław Diakun,
w Nowym Warpnie Burmistrzem Władysław Kiraga, w Dobrej Szczecińskiej Wójtem Teresa Dera,
w Kołbaskowie Wójtem Małgorzata Schwarz,
dziekanem polickich parafii ks. kanonik Waldemar Gaszkowski,
a proboszczem w parafii Najświętszego Serca Jezusowego w Tanowie ksiądz Marcin Madej.

W roku 2003 ks. Marek Kojewski, pałeczkę, skupił wokół siebie ludzi wyczulonych na nieszczęście
innych chorych na chorobę nowotworową, zakładając Stowarzyszenie Hospicjum Królowej Apostołów.
W 2006 roku wojewódzkie pielęgniarki w domach, przy łóżkach chorych, w całym powiecie polickim.
W tymże roku zachęcone przez panią Różę Khys, sekretarz Gminy Police,
poczynaliśmy starania by wznieść hospicjum stacjonarne.
W roku 2010 Burmistrz Polic i Starosta Policki przekazali działki budowlane w Tanowie po starej szkole.
Projekt architektoniczny sporządziła w swojej pracowni, członek stowarzyszenia Krystyna Cynulińska.

Z zapałem rozpoczęliśmy marzenia, budujemy hospicjum stacjonarne dla dzieci i dorosłych.
Budujemy z serc wrażliwych naszych ofiarodawców, darczyńców, dusz przyjaznych,
dusz wielkich i małych, dla dobra nas wszystkich.
Budujemy pod kierownictwem Prezes Aleksandry Mazur – Wotmieckiej przy wsparciu członków
i wolontariuszy Stowarzyszenia Hospicjum Królowej Apostołów w Policach.

Co wszem, i wobec, i każdemu z osobna wiadomym się czyni.

Aleksandra Mazur-Wotmiecka
Prezes Zarządu
Stowarzyszenie Hospicjum Królowej Apostołów

prof. dr hab. n.med. Przemysław Nowacki
Przewodniczący Honorowego Komitetu Budowy
Hospicjum Stacjonarnego w Tanowie

Olgierd Gołębiewicz
Metropolita Szczecińsko-Kamieńskiego

Andrzej Bednarek
Starosta Policki

Władysław Diakun
Burmistrz Gminy Police

Władysław Kiraga
Burmistrz Gminy Nowogard-Warnowo

Małgorzata Schwarz
Wójt Gminy Kołbaskowo

Teresa Dera
Wójt Gminy Dobra

Kanonik Waldemar Gaszkowski
Dziekan polickich parafii

Arch. Krystyna Cynulińska

Ks. Marek Kojewski MIC

Róża Khys

W roku 2003 [illegible]
intensywnie chorych na choroby nowotworowe [illegible]
W 2006 roku rozpoczęliśmy posługę w domach, przy [illegible]
W tymże roku zachęceni przez panią Różę Kłys, sekretarz [illegible]
poczyniliśmy starania by uczynić hospicjum stacjonarne.
W roku 2010 Burmistrz Polic i Starosta Policki przekazali działki budowlane w Tanowie po starej szkole.
Projekt architektoniczny sporządziła w swojej pracowni, członek stowarzyszenia Krystyna Cyrulińska.

Z zapałem realizujemy marzenia, budujemy hospicjum stacjonarne dla dzieci i dorosłych.
Buchujemy z serc serdecznych naszych ofiarodawców, darczyńców, dusz przyjaznych,
dusz wielkich i małych, dla dobra nas wszystkich.
Budujemy pod kierownictwem Prezes Aleksandry Mazur – Woronieckiej przy wsparciu członków
i wolontariuszy Stowarzyszenia Hospicjum Królowej Apostołów w Policach.

Co wszem, i wobec, i każdemu z osobna wiadomym się czyni.

Aleksandra Mazur-Woronlecka
Prezes Zarządu
Stowarzyszenia Hospicjum Królowej Apostołów

prof. dr hab. n.med. Przemysław Nowacki
Przewodniczący Honorowego Komitetu Budowy
Hospicjum Stacjonarnego w Tanowie

Olgierd Geblewicz
Marszałek Województwa Zachodniopomorskiego

Andrzej Bednarek
Starosta Policki

Władysław Diakun
Burmistrz Gminy Police

Władysław Kiraga
Burmistrz Gminy Nowego Warpna

Małgorzata Schwarz
Wójt Gminy Kołbaskowo

Teresa Dera
Wójt Gminy Dobra

Ks. kanonik Waldemar Gasztkowski
Dziekan polickich parafii

Arch. Krystyna Cyrulińska

Ks. Marek Kujawski SAC

Róża Kłys
ROZA KŁYS

STOWARZYSZENIE
HOSPICJUM
POLICE
godz. 9.00

LICE
APOSTOŁÓW
wej Apostołów
3, 72-010 Police
ynator wolontariuszy
915

Akt Erekcyjny
27 listopada 2015r.

Telewizja
Police

HOSPICJUM STACJONARNE KRÓLOWEJ APOSTOŁÓW W TANOWIE
UL. SZCZECIŃSKA 12
GM. POLICE